

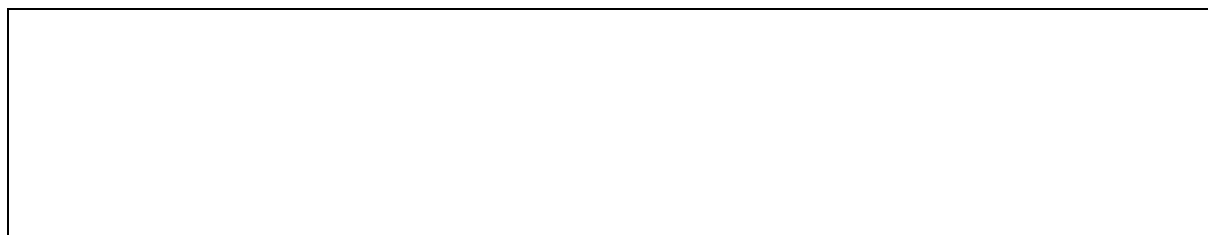

CASA CONSISTORIAL	Erref./Ref.: A02SG01a
Helbidea/Emplazamiento: Herriko Enparantza S/N	Katastroko Erref./Ref. Catastral: 1833054

Babes-erregimena: Régimen de protección:	101/1996 Dekretua, maiatzaren 7koa (EHAA 1996ko maiatzak 28) Decreto 101/1996 de 7de mayo (BOPV 28 de mayo de 1996)
Babes-maila: Grado de Protección:	Berezia Especial
Hirigintza-erregimena: Régimen Urbanístico:	Errenteriako Hiri Zaharra Eraberritzeko Plangintza Berezia Plan Especial de Rehabilitación Casco Histórico de Rentería





CASA CONSISTORIAL	Erref./Ref.: A02SG01a
Helbidea/Emplazamiento: Herriko Enparantza S/N	Katastroko Erref./Ref. Catastral: 1833054





CASA CONSISTORIAL	Erref./Ref.: A02SG01a
Helbidea/Emplazamiento: Herriko Enparantza S/N	Katastroko Erref./Ref. Catastral: 1833054

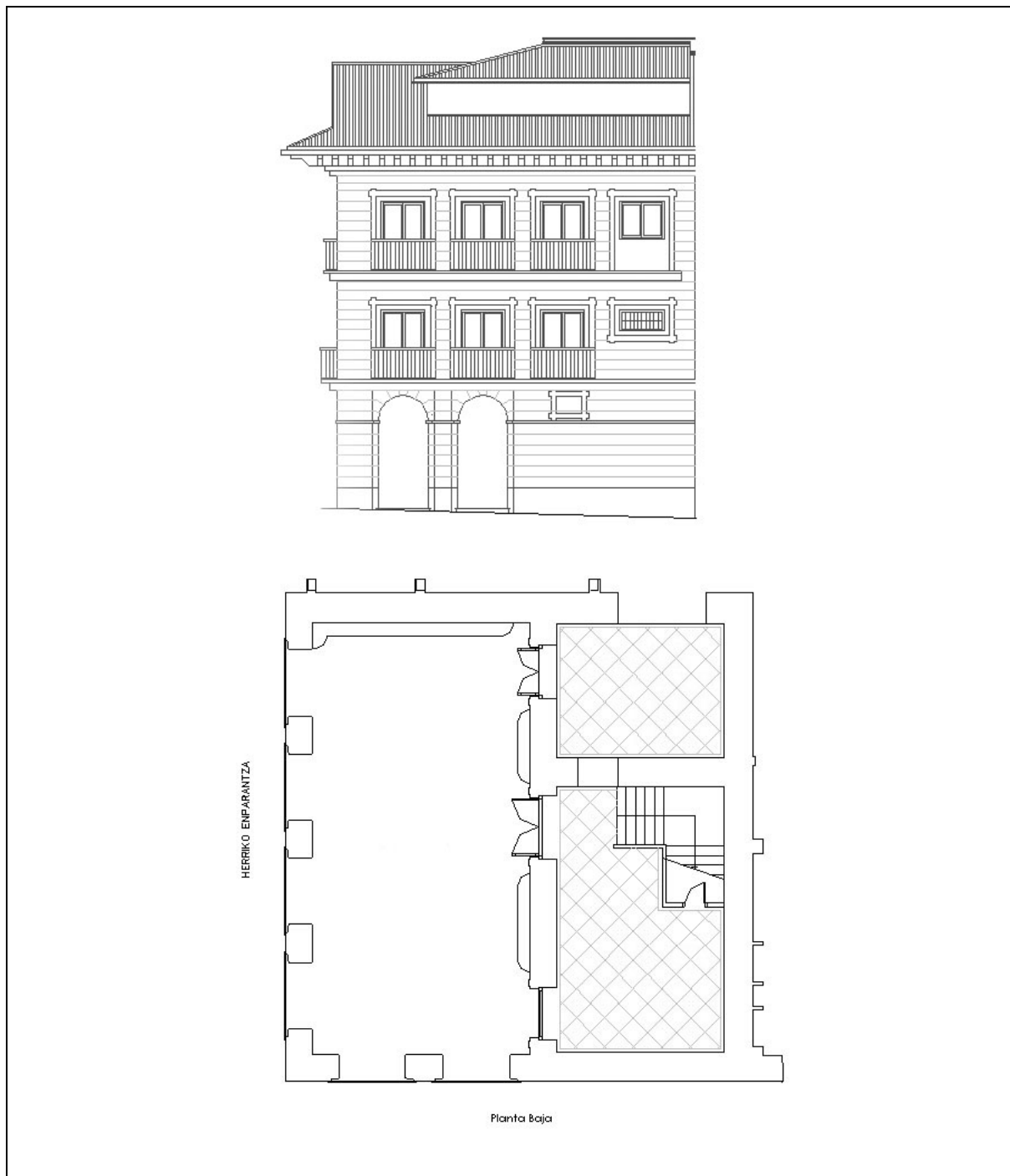



CASA CONSISTORIAL	Erref./Ref.: A02SG01a
Helbidea/Emplazamiento: Herriko Enparantza S/N	Katastroko Erref./Ref. Catastral: 1833054

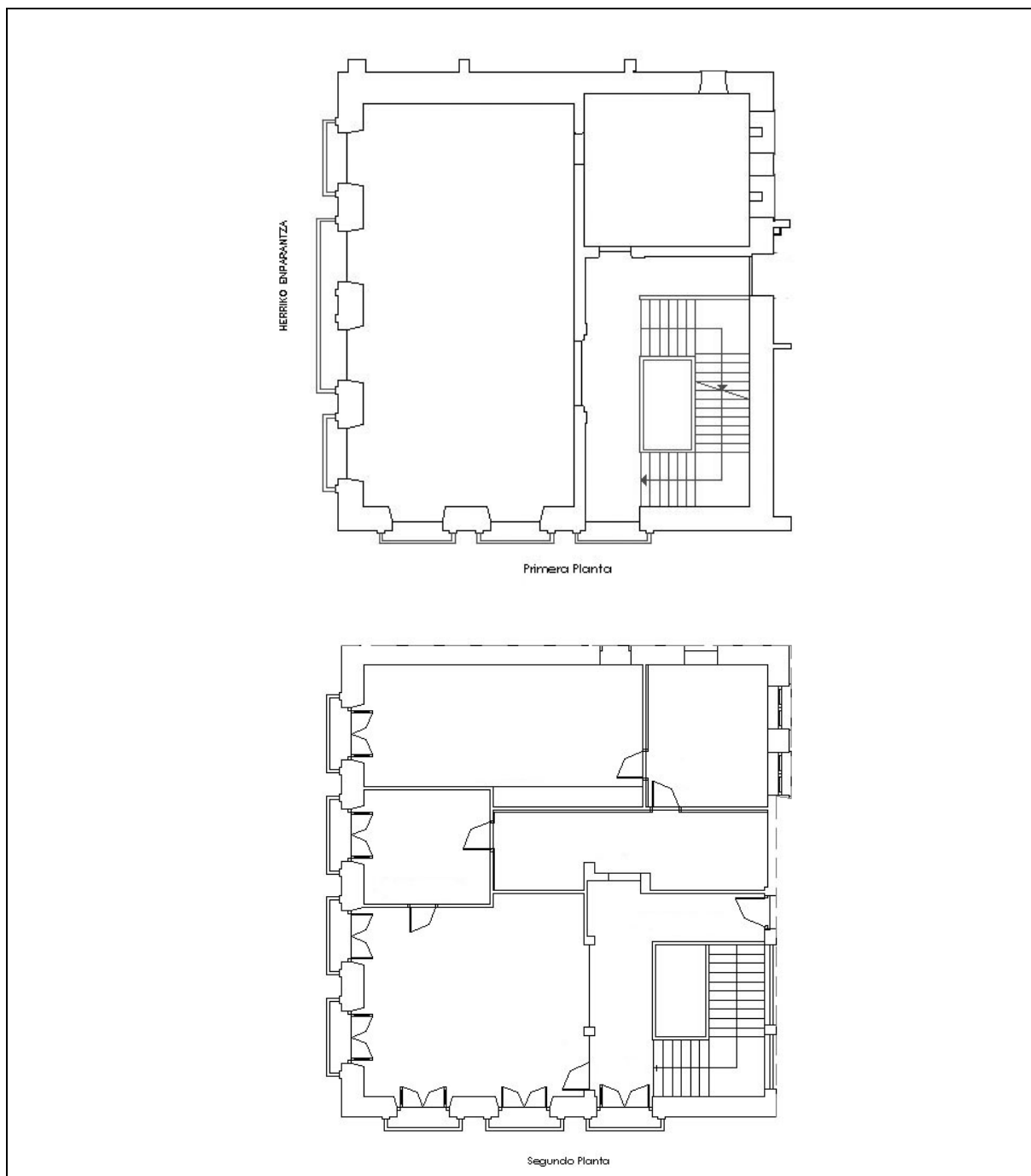



IGLESIA PARROQUIAL DE LA ASUNCIÓN	Erref./Ref.: B01SG01
Helbidea/Emplazamiento: C/ Iglesia S/N	Katastroko Erref./Ref. Catastral: 2033119

Babes-erregimena:	101/1996 Dekretua, maiatzaren 7koa (EHAA 1996ko maiatzak 28)
Régimen de protección:	Decreto 101/1996 de 7de mayo (BOPV 28 de mayo de 1996)
Babes-maila:	Berezia
Grado de Protección:	Especial
Hirigintza-erregimena:	Errenteriako Hiri Zaharra Eraberritzeko Plangintza Berezia
Régimen Urbanístico:	Plan Especial de Rehabilitación Casco Histórico de Rentería

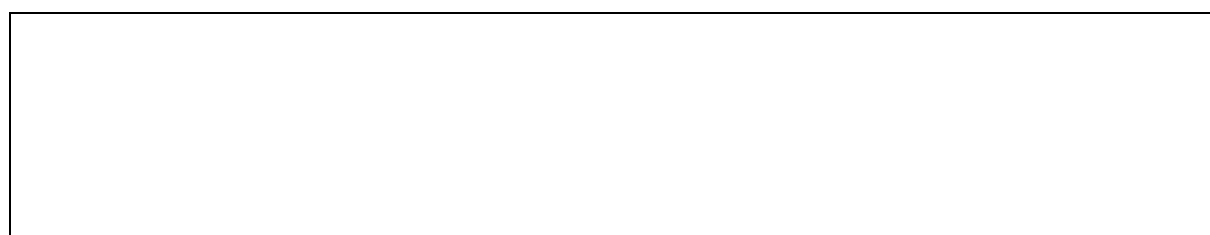
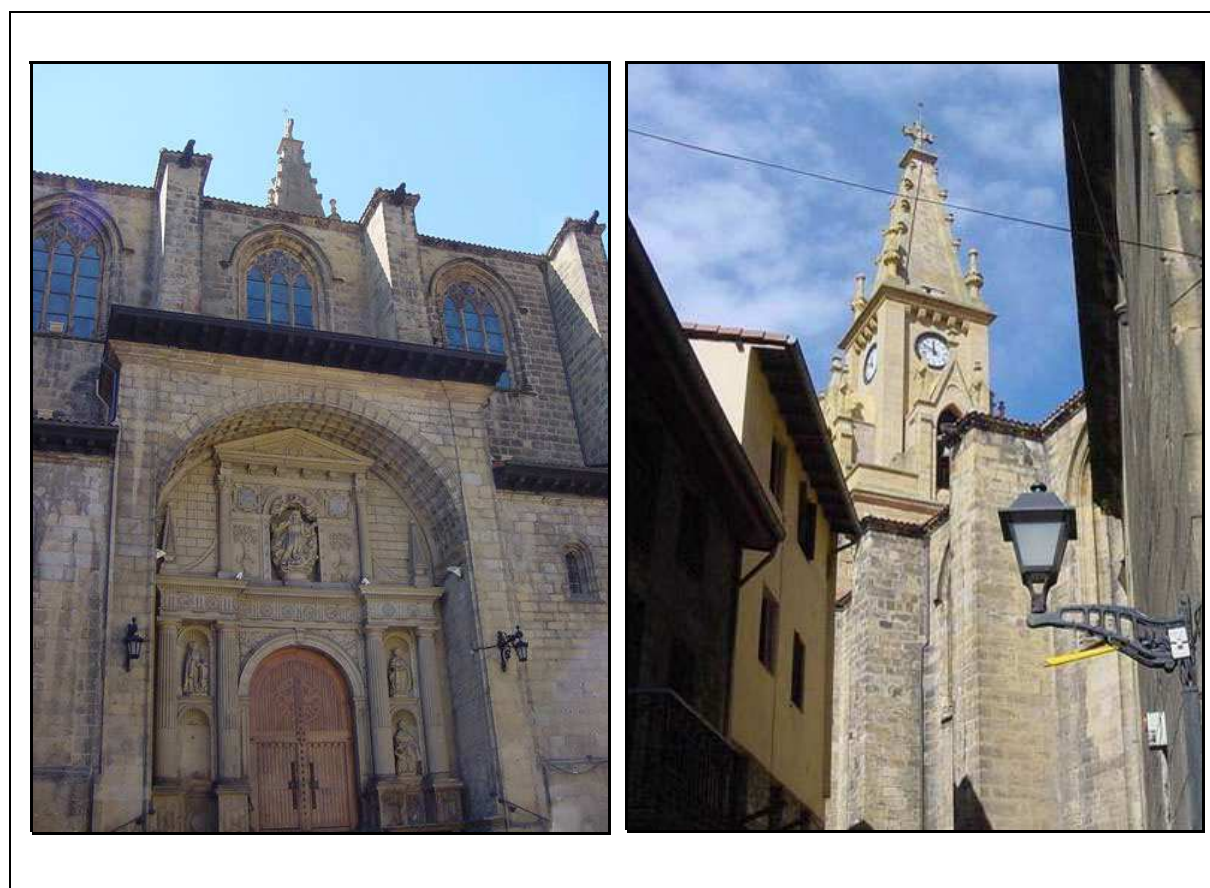



IGLESIA PARROQUIAL DE LA ASUNCIÓN

Erref./Ref.:
B01SG01

Helbidea/Emplazamiento:
C/ Iglesia S/N

Katastroko Erref./Ref. Catastral:
2033119

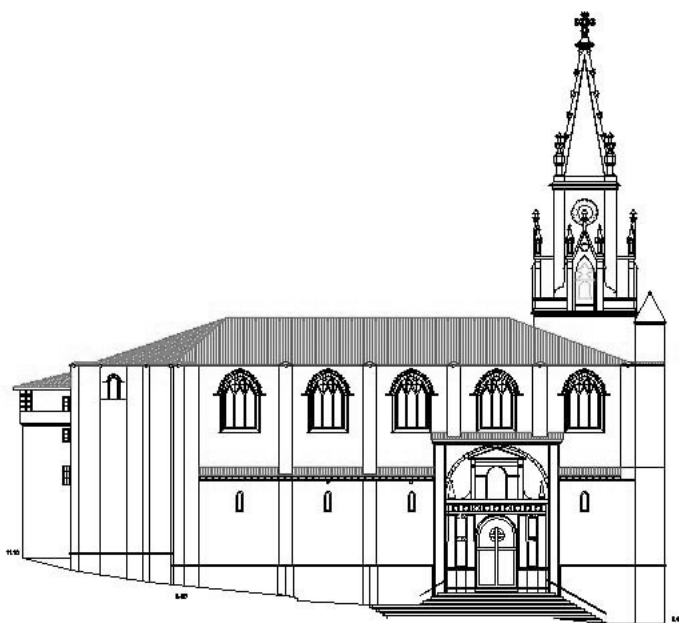
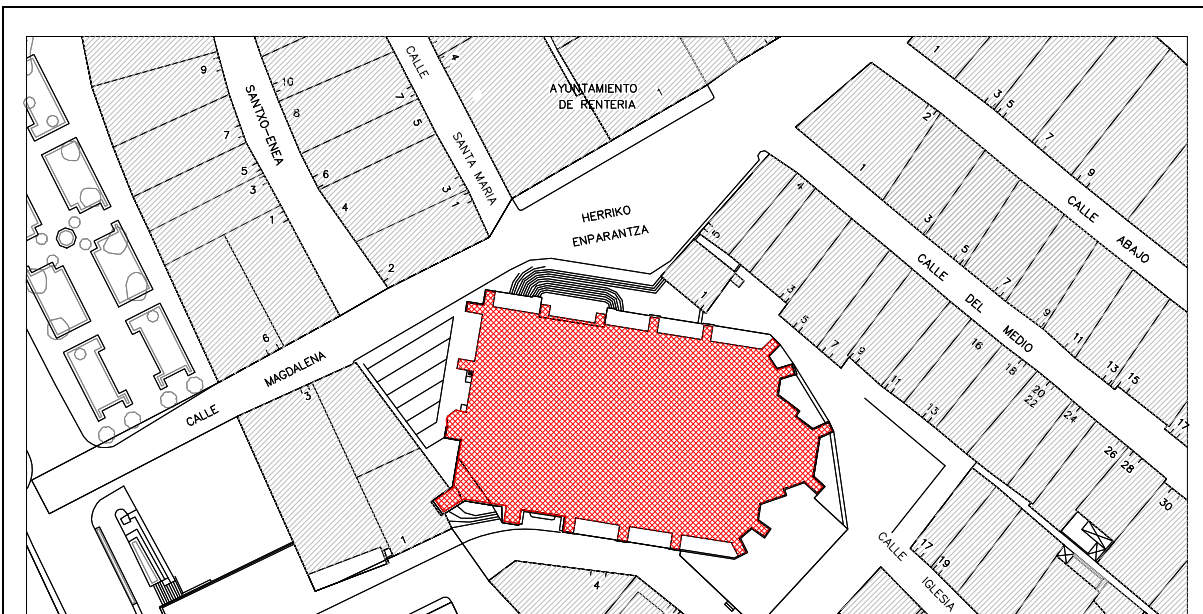





IGLESIA PARROQUIAL DE LA ASUNCIÓN

Erref./Ref.:
B01SG01

Helbidea/Emplazamiento:
C/ Iglesia S/N

Katastroko Erref./Ref. Catastral:
2033119

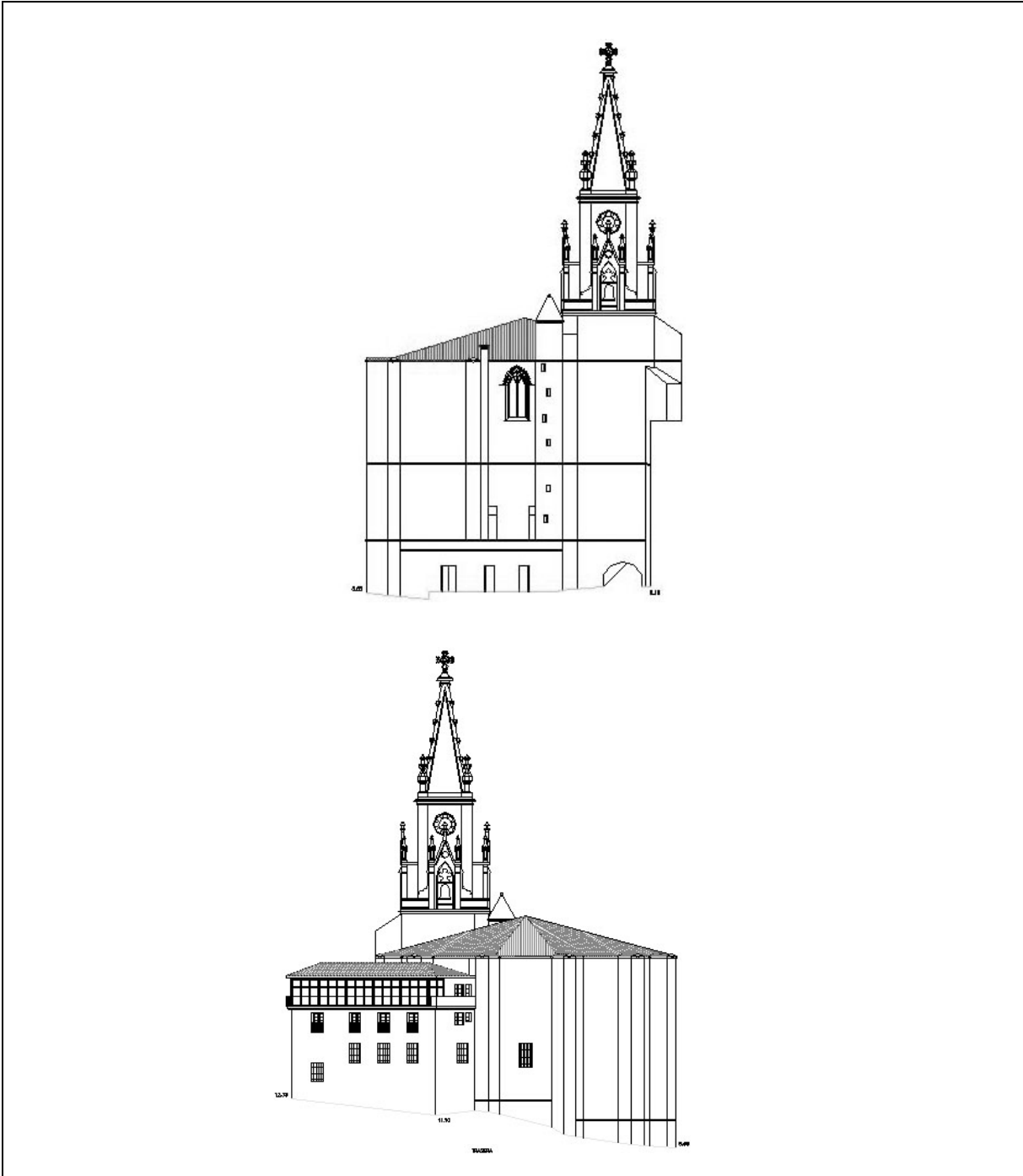



IGLESIA PARROQUIAL DE LA ASUNCIÓN

Erref./Ref.:
B01SG01

Helbidea/Emplazamiento:
C/ Iglesia S/N

Katastroko Erref./Ref. Catastral:
2033119

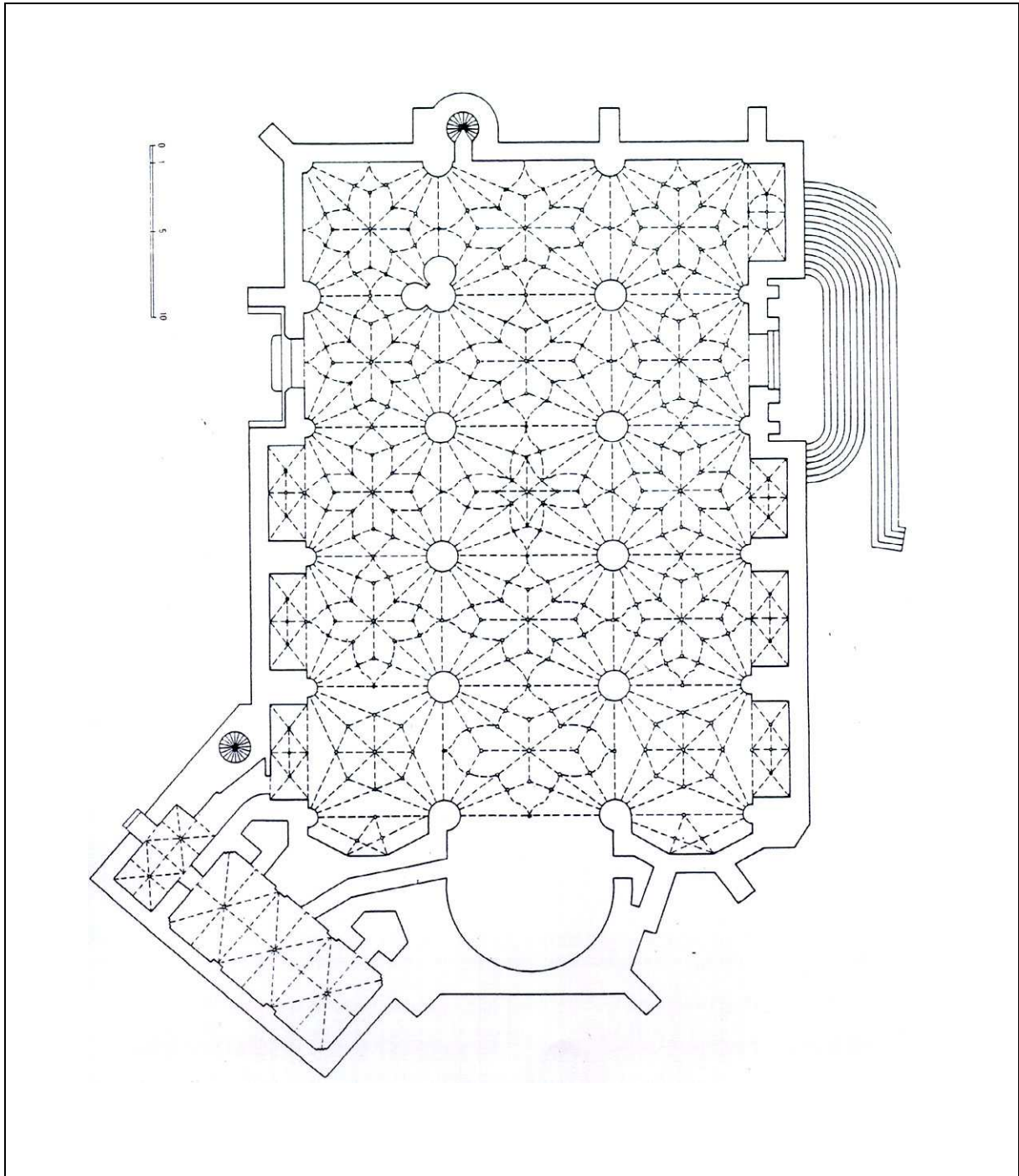



PALACIO DE ZUBIAURRE	Erref./Ref.: B04UE09
Helbidea/Emplazamiento: C/ Santa Clara nº 1	Katastroko Erref./Ref. Catastral: 1938019

Babes-erregimena: Régimen de protección:	101/1996 Dekretua, maiatzaren 7koa (EHAA 1996ko maiatzak 28) Decreto 101/1996 de 7de mayo (BOPV 28 de mayo de 1996)
Babes-maila: Grado de Protección:	Berezia Especial
Hirigintza-erregimena: Régimen Urbanístico:	Errenteriako Hiri Zaharra Eraberritzeko Plangintza Berezia Plan Especial de Rehabilitación Casco Histórico de Rentería

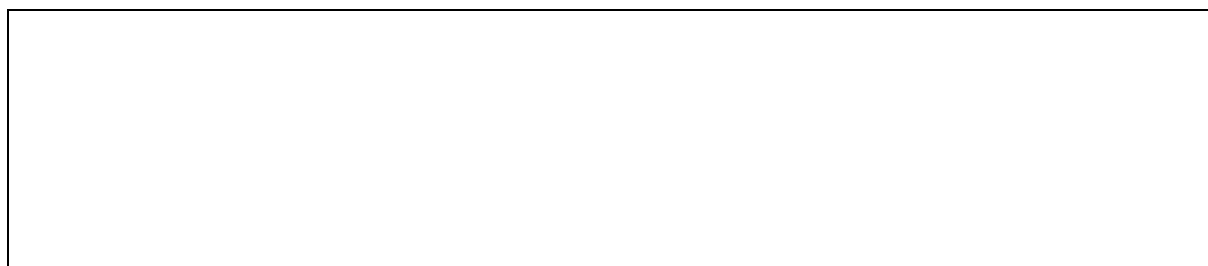



PALACIO DE ZUBIAURRE

Erref./Ref.:
B04UE09

Helbidea/Emplazamiento:
C/ Santa Clara nº 1

Katastroko Erref./Ref. Catastral:
1938019



C./SANTA CLARA Nº 01

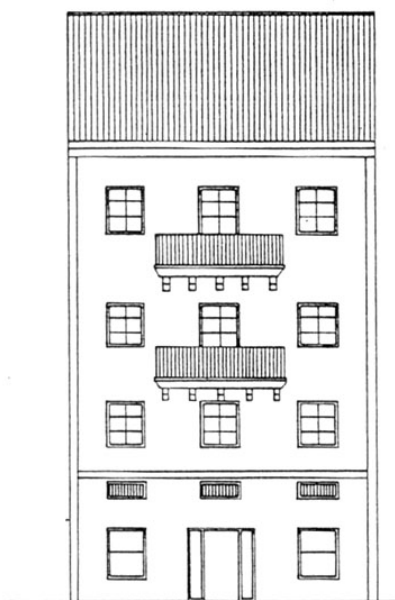

ALAMEDA DE GAMON



PALACIO DE ZUBIAURRE	Erref./Ref.: B04UE09
Helbidea/Emplazamiento: C/ Santa Clara nº 1	Katastroko Erref./Ref. Catastral: 1938019

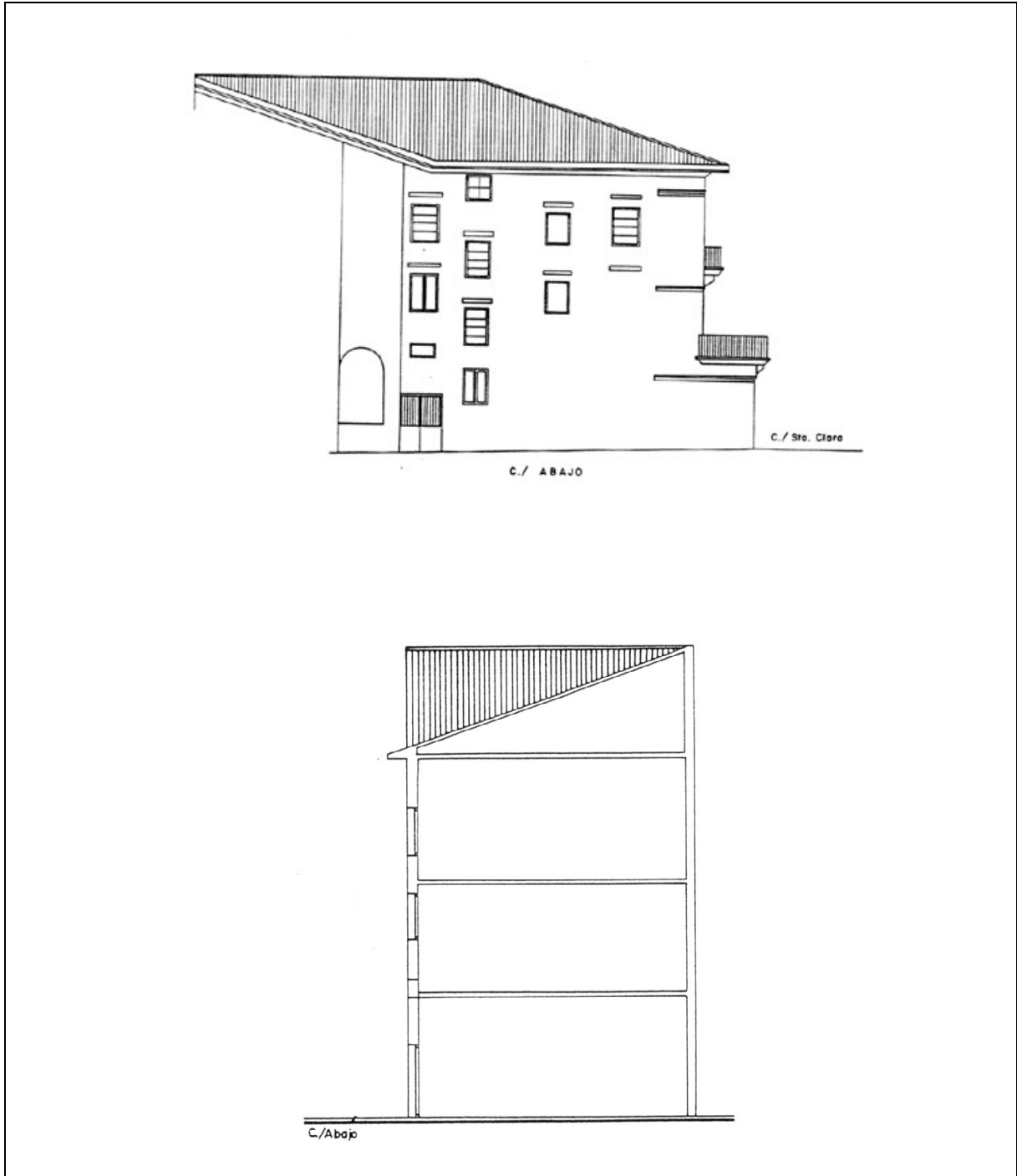



PALACIO DE ZUBIAURRE	Erref./Ref.: B04UE09
Helbidea/Emplazamiento: C/ Santa Clara nº 1	Katastroko Erref./Ref. Catastral: 1938019

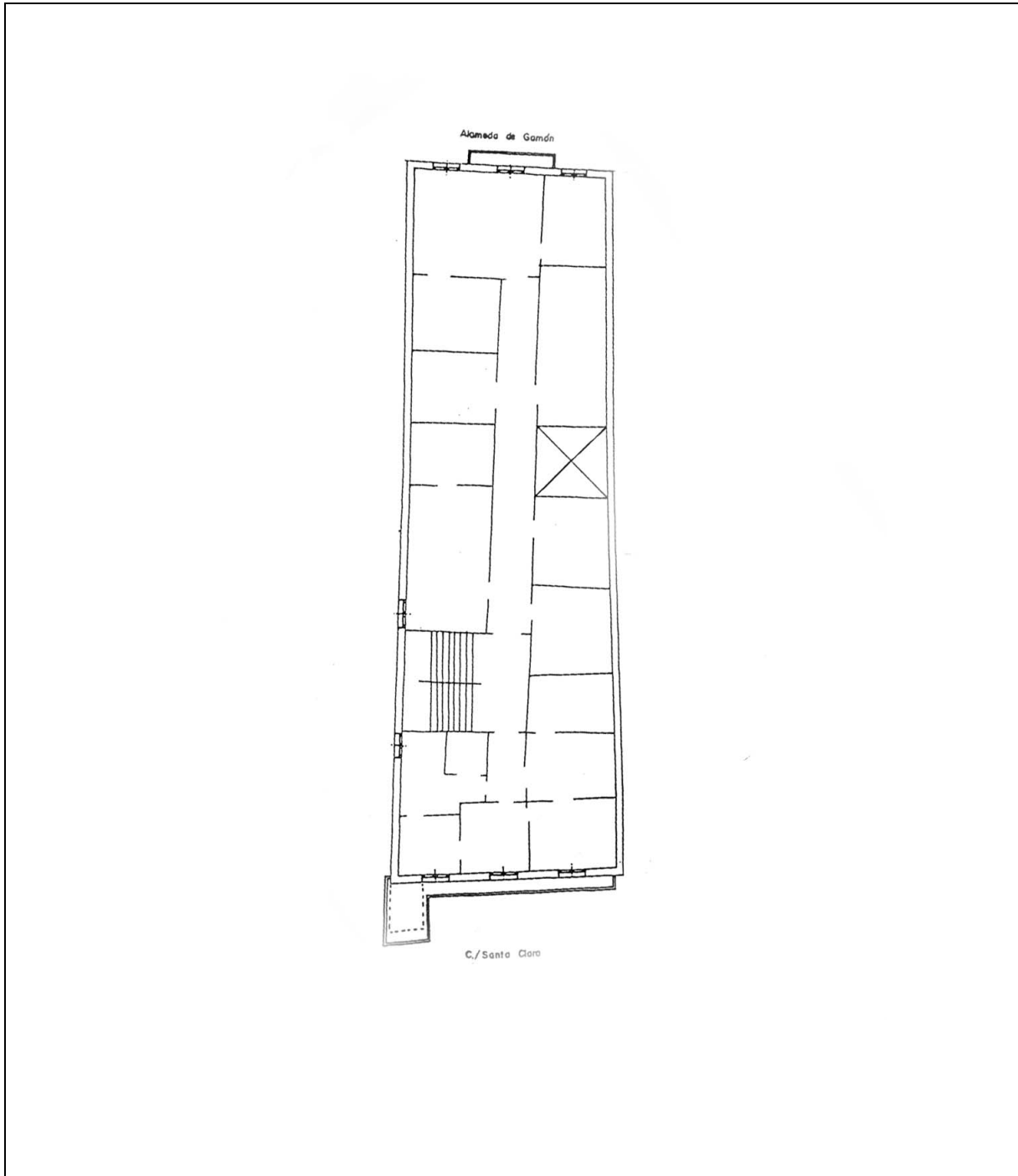



TORREKUA	Erref./Ref.: B05UE01
Helbidea/Emplazamiento: C/ Oreta nº 7 y en la C/ Arriba nº 11	Katastroko Erref./Ref. Catastral: 1933162

Babes-erregimena: Régimen de protección:	101/1996 Dekretua, maiatzaren 7koa (EHAA 1996ko maiatzak 28) Decreto 101/1996 de 7de mayo (BOPV 28 de mayo de 1996)
Babes-maila: Grado de Protección:	Berezia Especial
Hirigintza-erregimena: Régimen Urbanístico:	Errenteriako Hiri Zaharra Eraberritzeko Plangintza Berezia Plan Especial de Rehabilitación Casco Histórico de Rentería

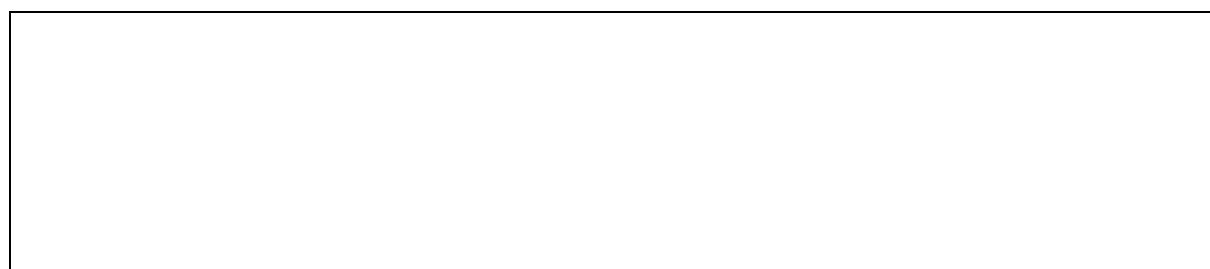



TORREKUA	Erref./Ref.: B05UE01
Helbidea/Emplazamiento: C/ Orereta n° 7 y en la C/ Arriba n° 11	Katastroko Erref./Ref. Catastral: 1933162

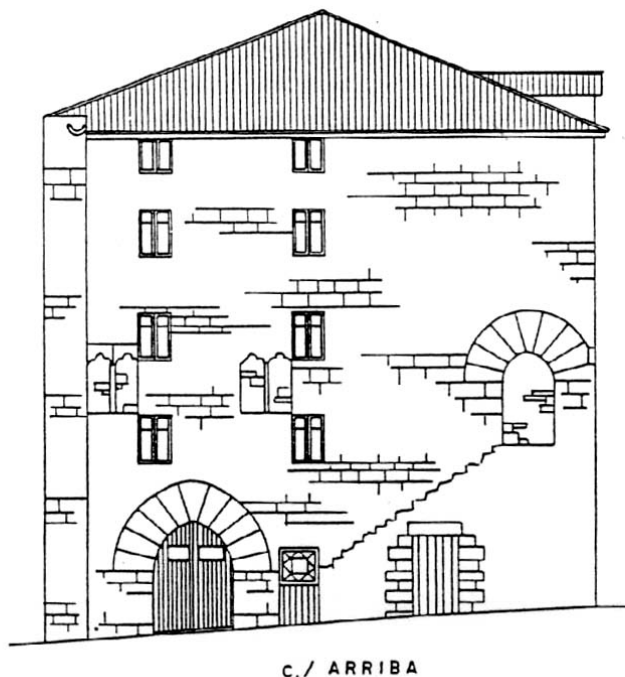
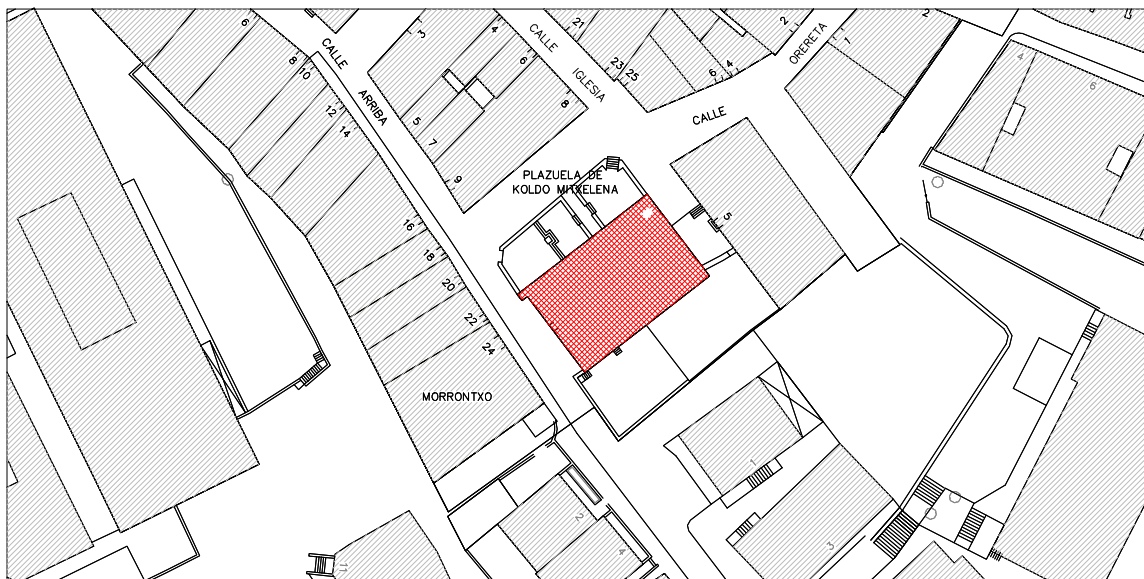



TORREKUA	Erref./Ref.: B05UE01
Helbidea/Emplazamiento: C/ Orereta nº 7 y en la C/ Arriba nº 11	Katastroko Erref./Ref. Catastral: 1933162

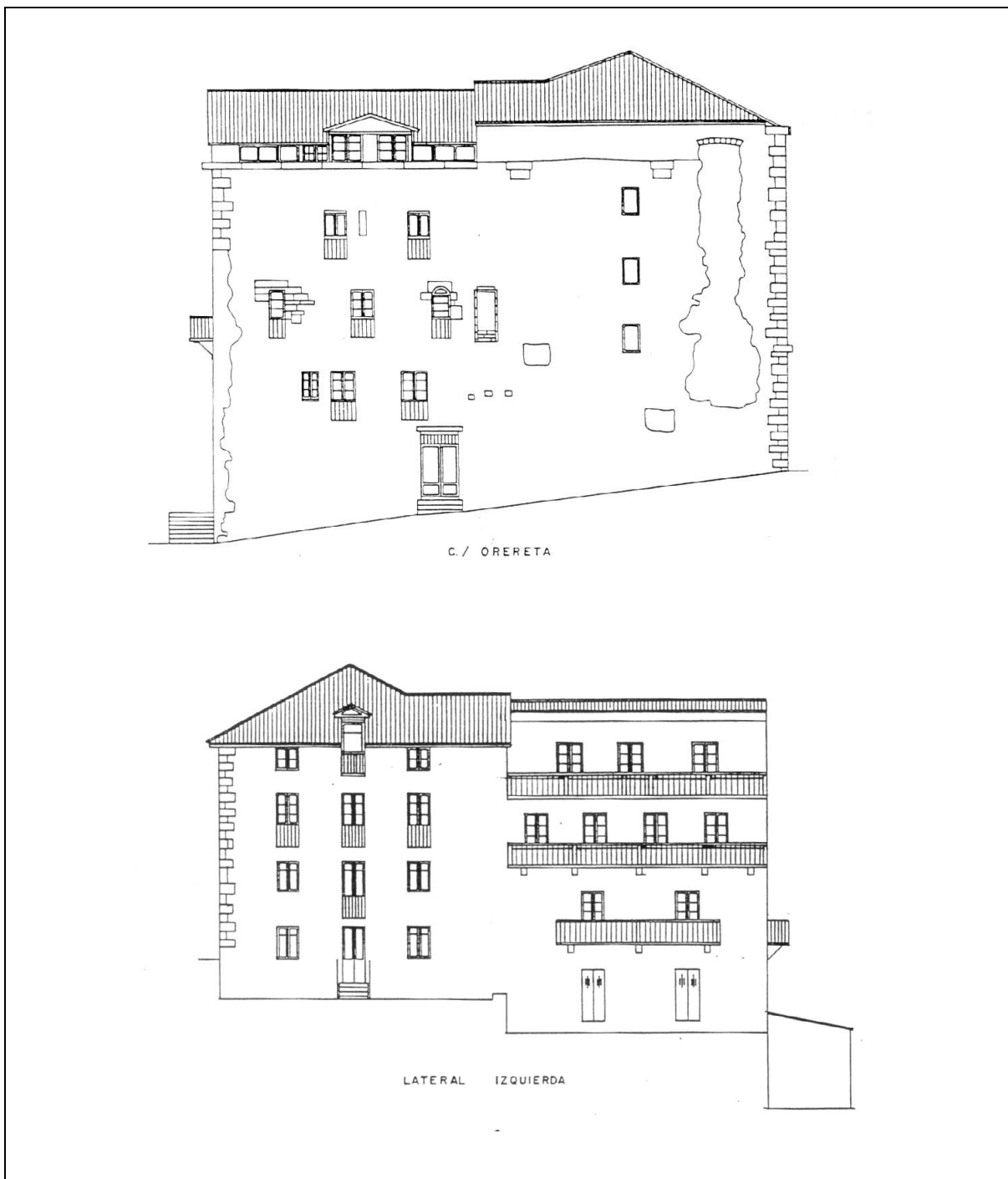





TORREKUA	Erref./Ref.: B05UE01
Helbidea/Emplazamiento: C/ Oreta n° 7 y en la C/ Arriba n° 11	Katastroko Erref./Ref. Catastral: 1933162

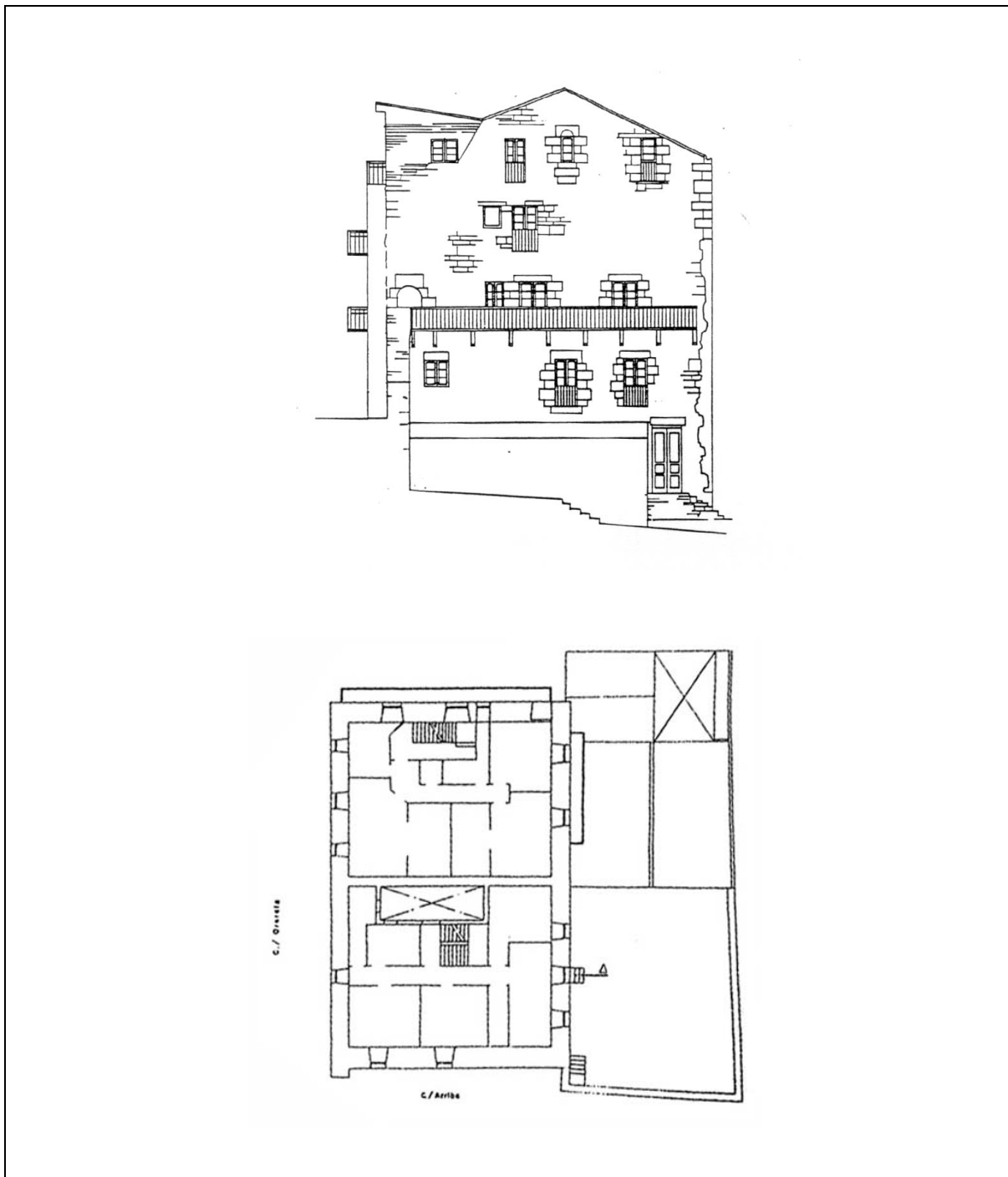





MORRONTXO	Erref./Ref.: B07UE11
Helbidea/Emplazamiento: C/ Arriba nº 24	Katastroko Erref./Ref. Catastral: 1933161

Babes-erregimena: Régimen de protección:	101/1996 Dekretua, maiatzaren 7koa (EHAA 1996ko maiatzak 28) Decreto 101/1996 de 7de mayo (BOPV 28 de mayo de 1996)
Babes-maila: Grado de Protección:	Berezia Especial
Hirigintza-erregimena: Régimen Urbanístico:	Errenteriako Hiri Zaharra Eraberritzeko Plangintza Berezia Plan Especial de Rehabilitación Casco Histórico de Renteria

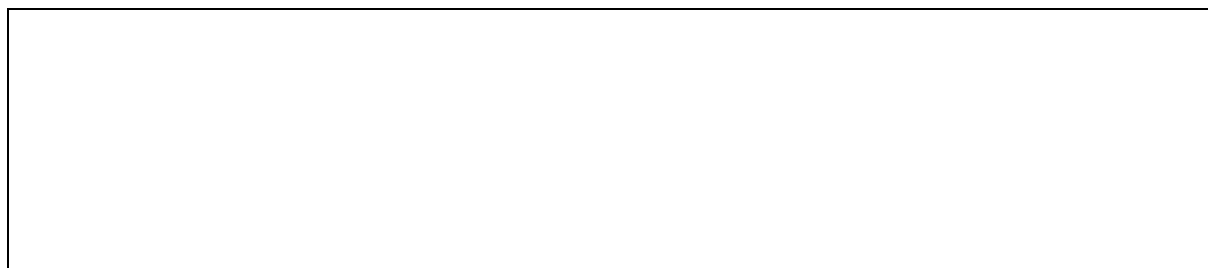



MORRONTXO	Erref./Ref.: B07UE11
Helbidea/Emplazamiento: C/ Arriba nº 24	Katastroko Erref./Ref. Catastral: 1933161

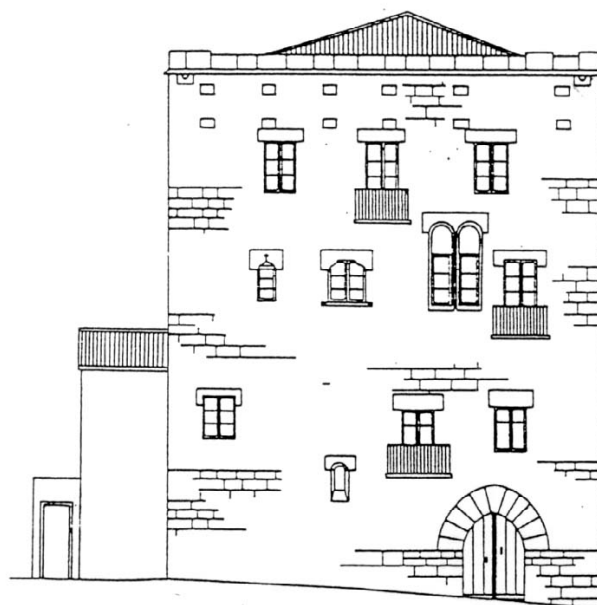

C. / ARRIBA Nº24
ALZADO NORTE



MORRONTXO

Erref./Ref.:
B07UE11

Helbidea/Emplazamiento:
C/ Arriba nº 24

Katastroko Erref./Ref. Catastral:
1933161

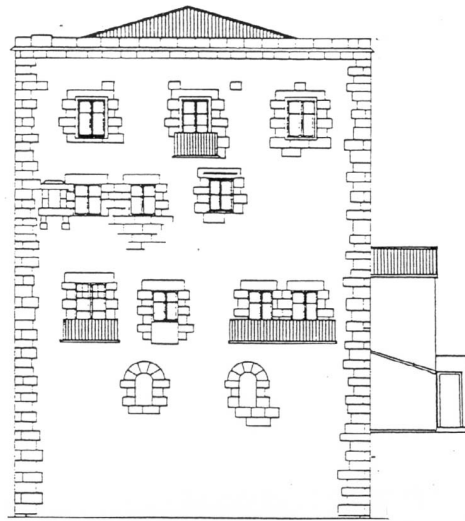

ALZADO SUR

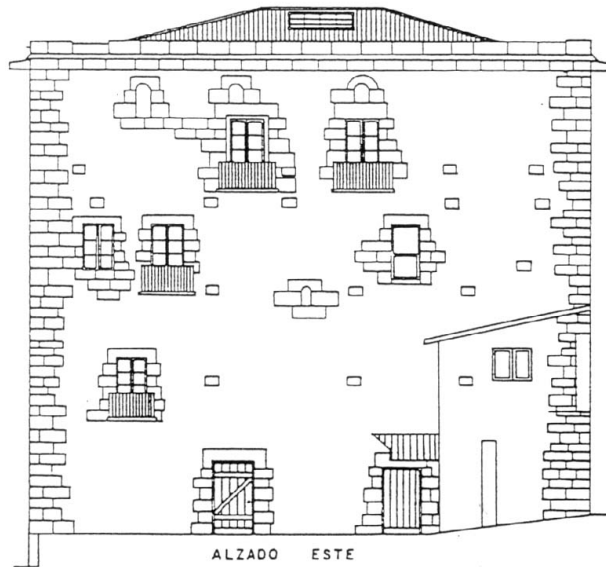

ALZADO ESTE



MORRONTXO	Erref./Ref.: B07UE11
Helbidea/Emplazamiento: C/ Arriba nº 24	Katastroko Erref./Ref. Catastral: 1933161

